portfolio

BedarumicaFotography

01 Feb 2012

Dettagli di un artista.

Donato é nato l'8 ottobre e rispecchia le caratteristiche di chi é nato il quel giorno: fantasioso, romantico, efficiente. La sua amicizia é qualcosa di prezioso e noi siamo molto onorati di poter goderne. Le pennete rigate al salmone sono perfettamente in linea con ciò che realizza: opere d'arte.
Ciao Donato :)

Il prof. Gillo Dorfles dice di lui: video

Nessun commento >

Donato Di Zio — 01 Feb 2012

Dettagli di un artista.

Donato é nato l'8 ottobre e rispecchia le caratteristiche di chi é nato il quel giorno: fantasioso, romantico, efficiente. La sua amicizia é qualcosa di prezioso e noi siamo molto onorati di poter goderne. Le pennete rigate al salmone sono perfettamente in linea con ciò che realizza: opere d'arte.
Ciao Donato :)
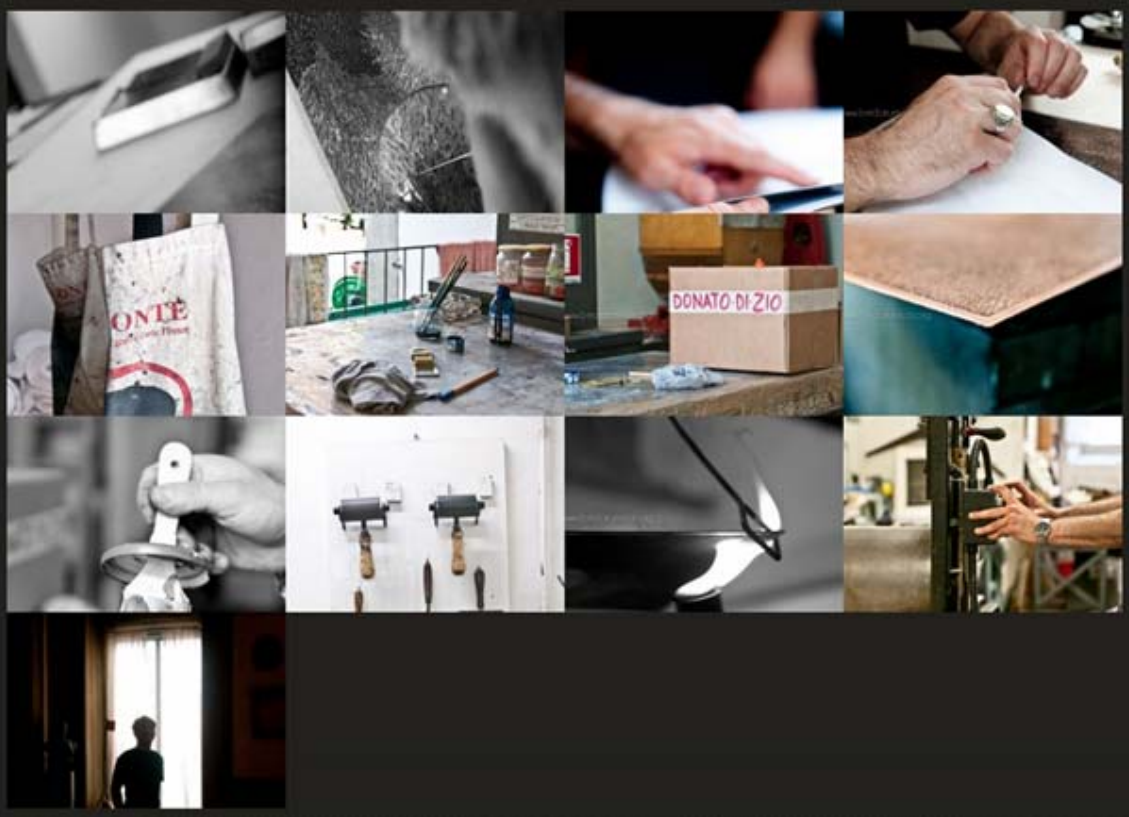
Il prof. Gillo Dorfles dice di lui: video